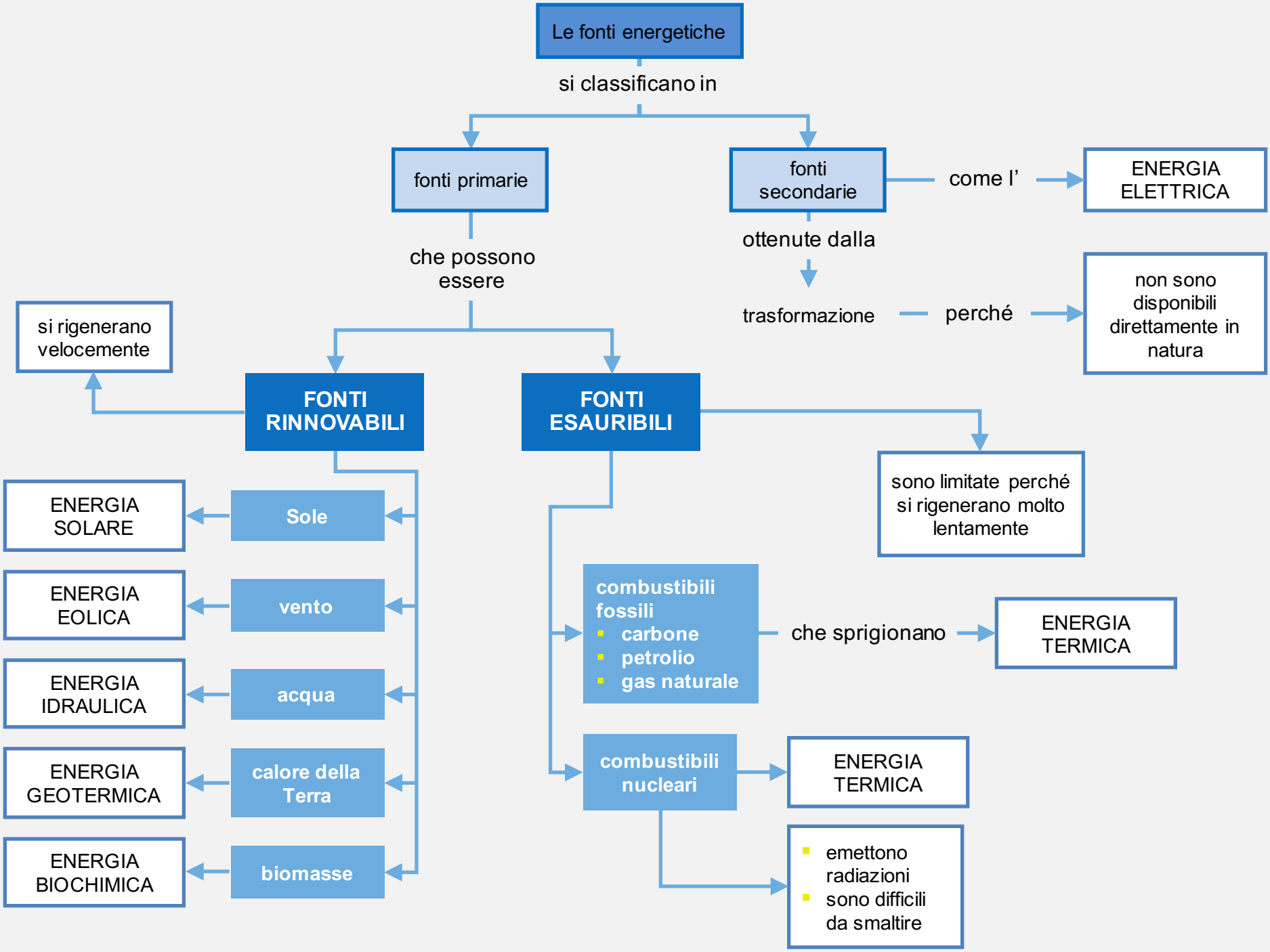
Le fonti energetiche
si classificano in
fonti primarie
fonti secondarie
come l'
ENERGIA ELETTRICA
ottenute dalla
trasformazione
perché
non sono disponibili direttamente in natura
che possono essere
si rigenerano velocemente
FONTI RINNOVABILI
FONTI ESAURIBILI
sono limitate perché si rigenerano molto lentamente
ENERGIA SOLARE
Sole
ENERGIA EOLICA
vento
ENERGIA IDRAULICA
acqua
ENERGIA GEOTERMICA
calore della Terra
ENERGIA BIOCHIMICA
biomasse
combustibili fossili
carbone
petrolio
gas naturale
che sprigionano
ENERGIA TERMICA
combustibili nucleari
ENERGIA TERMICA
emettono radiazioni
sono difficili da smaltire