La durata dei suoni e dei silenzi

- Per rappresentare la durata delle note di utilizzano dei segni chiamati **figure musicali**
- I momenti di **silenzio**sono rappresentati da segnichiamati **pause**
- L'unità di misura delle figure musicali e delle pause è il **/4** (quarto)oppureil **movimento** o la **pulsazione**



Durata dei suoni e dei silenzi

FIGURA	NOME	VALORE	PAUSA
	= SEMIBREVE	$\frac{4}{4}$	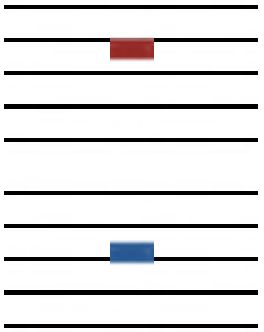
	= MINIMA	$\frac{2}{4}$	
	= SEMIMINIMA	$\frac{1}{4}$	
	= CROMA	$\frac{1}{8}$	
	= SEMICROMA	$\frac{1}{16}$	

ATTENZIONE!!!

- A parte la semibreve, tutte le altre figure hanno **la gambetta** che puoi trovare sia **rivolta verso l'alto**, sia **verso il basso**; in ogni caso **il valore non cambia**.

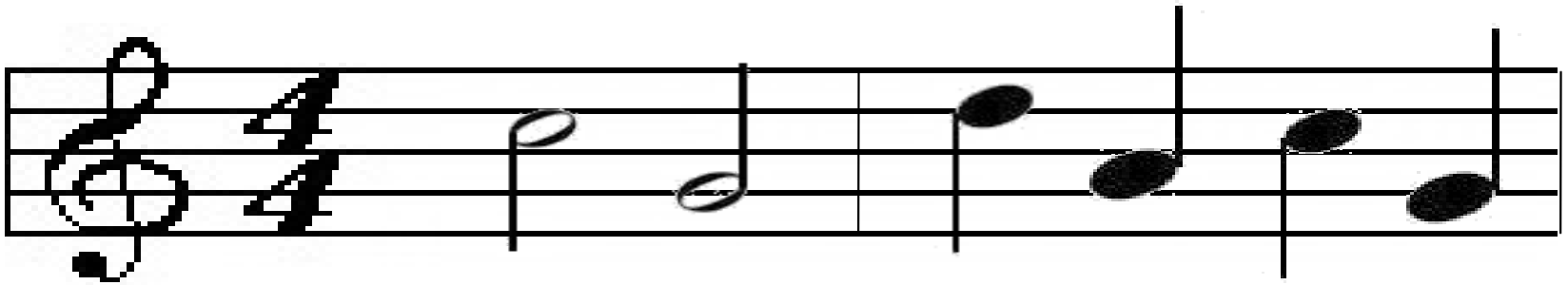

- Regola vuole che **le note sotto la terza riga** del pentagramma abbiano la gambetta **in su**, **sopra la terza riga** l'hanno **in giù**. A volte, per comodità di scrittura e/o di lettura, la regola può essere infranta.

La croma e la semicroma

- La **croma**  è la figura musicale che vale **mezzo quarto** e viene chiamato anche **ottavo** perché corrisponde **all'ottava parte**diun intero (4/4)
- Il valore di un intero (4/4) è quindi uguale al valore di **otto crome** (8/8).
- La **semicroma**  èla figuramusicale che vale mezzo ottavo e viene chiamata anche **sedicesimo** perché corrisponde alla **sedicesima parte** di un intero (4/4)
- Il valore di un intero (4/4) è quindi uguale al valore di **sedici semicrome**(16/16)

Specchietto riassuntivo valori

